LEBENSTRAUM
ALTE STADTGRENZE

Haus B

TOP 11

3-Zimmer-Wohnung mit Balkon

LEBENSTRAUM
AL E STADTGRENZE

Stadt fühlen, Dorf leben 2.0
Julius-Raab-Straße

HAUS B
TOP 11

3-Zimmer Wohnung mit Balkon

- *87 m² Wohnnutzfläche*
- *25 m² Balkon*
- *Kellerabteil*
- *Tiefgaragenplatz verfügbar*
- *Radabstellflächen*
- *Schlüsselfertig*

provisionsfrei direkt vom Bauträger

BEZUGSFERTIG

- *öffentliche Verkehrsmittel vor der Haustüre*
- *Einkaufsmöglichkeit fußläufig erreichbar*
- *grüner Lebensraum*
- *fixe Konditionen*
- *betriebskostenoptimiert*
- *massive Baumeisterqualität*

GRUNDRISS

2. Obergeschoss
Lage im Projekt

SCAN MICH!

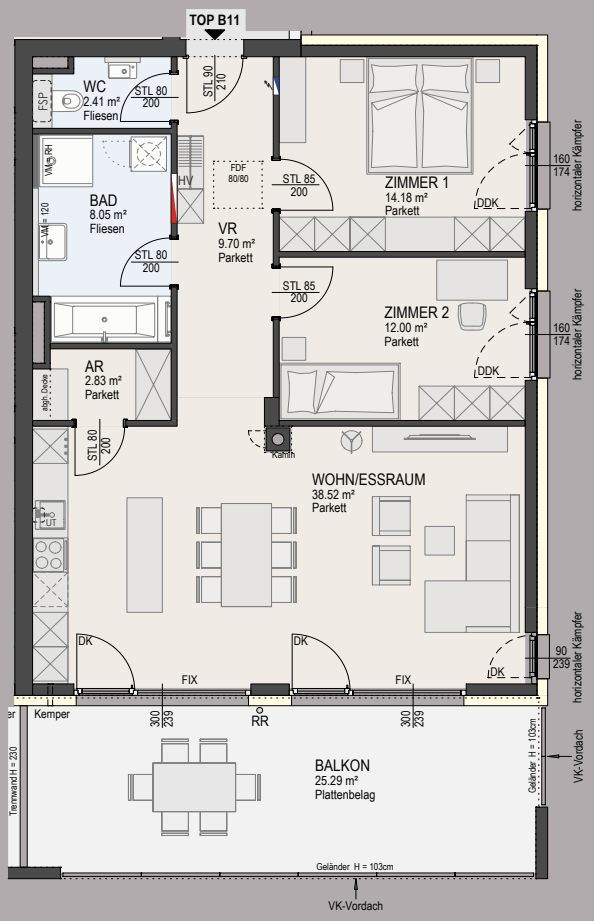

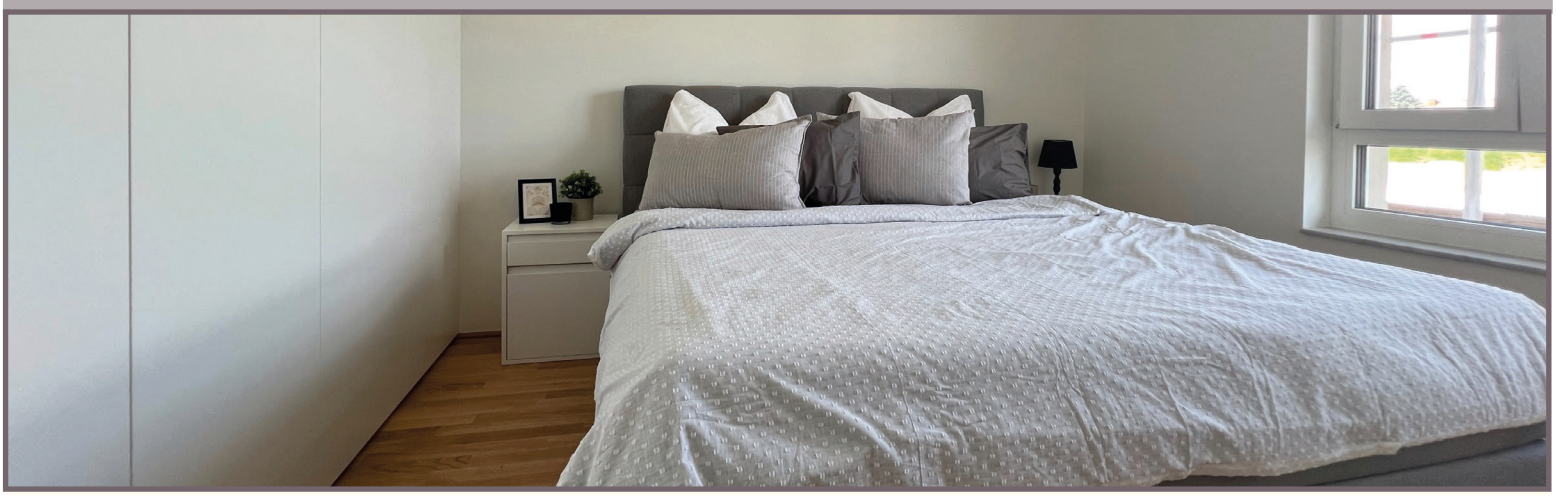

WALLNER
MADILE

Villacher Straße 43
9020 Klagenfurt
+43 436 218181
wallner-madile.at