LEBENSTRAUM
AL E STADTGRENZE

HAUS B TOP B01 (EG)

Wohnnutzfläche:	88.01 m²
Terrasse ca.	26.27 m²
Gesamt	**114.43 m²**
Keller	12.63 m²
Eigengarten ca.	182.14 m²

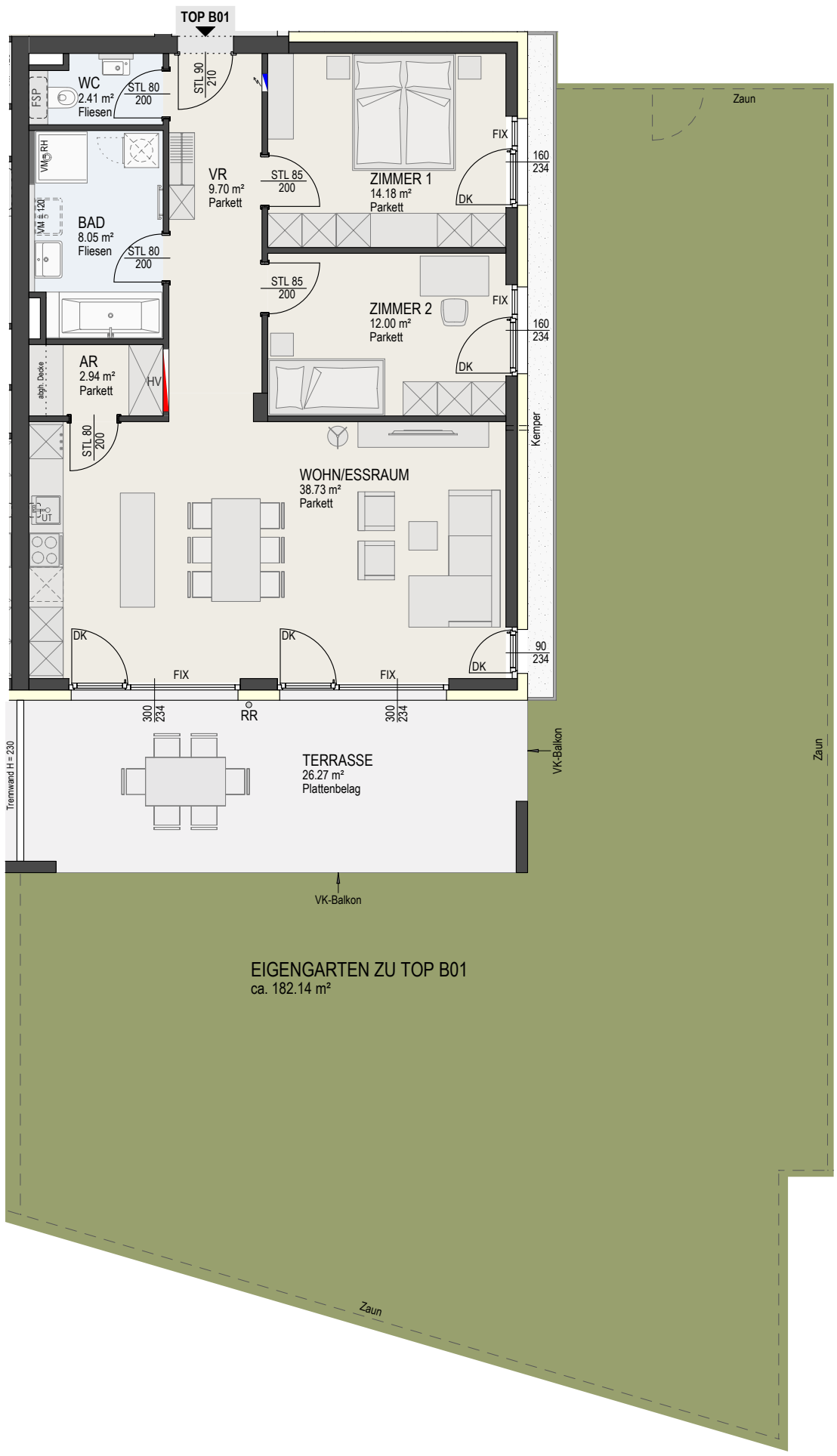

N

28. Juni 2022
M 1:100

0 1 2 3 4 5m

ARCHITEKT KRAINER ZT GMBH

Dieser Plan ist zum Anfertigen von Einbau-Möbeln nicht geeignet. Statische, konstruktive, haustechnische und bauphysikalische Details sind nicht Planinhalt.
Die Ausgestaltung und Positionierung der Terrassenbrüstungen sowie Geländer werden im Zuge des Fassadenkonzeptes des Architekten festgelegt. Änderungen vorbehalten!
Der Ausbau erfolgt laut Bau- und Ausstattungsbeschreibung.
Maß- und Wohnnutzflächentoleranz ± 3%."Böschungskanten, -längen und -winkel können durch die örtlichen Gegebenheiten im Zuge der Bauführung noch abweichen"

WALLNER
MADILE